



Herzlich willkommen zur
Bürgerversammlung
der Gemeinde Emmering
2023



Einwohnerstand 31.12.2022

Hauptwohnsitz

- **gesamt : 1.529 Einwohner**
 - 2021: 1.541 Einwohner
 - 2020: 1.528 Einwohner
 - 2019: 1.517 Einwohner
- **640 Haushalte** (Vorjahr 640)
- **2,39 Personen pro Haushalt“** (Vorjahr 2,41)

Geburten

2022 22 Geburten

2021: 25 Geburten

2020: 18 Geburten

2019: 24 Geburten

2018: 14 Geburten

2017: 21 Geburten

2016: 18 Geburten

2015: 22 Geburten

2014: 17 Geburten





Dahoam in Emmering
Schee, dass'd do bist!

Hochzeitsjubiläen 2022

Gratulationen zur

Diamantenen Hochzeit (60 Jahre)

4 Paare (Vorjahr 3 Paare)

Goldenen Hochzeit (50 Jahre)

3 Paare (Vorjahr 6 Paare)

2022 haben 10 Paare geheiratet

(Vorjahr 4 Paare)



Geburtstage 2022

Gratulation zum

75. Geburtstag	15 Personen
80. Geburtstag	10 Personen
85. Geburtstag	7 Personen
90. Geburtstag	2 Personen



Sterbefälle

2022: 12 Sterbefälle

2021: 11 Sterbefälle

2020: 17 Sterbefälle

2019: 15 Sterbefälle

2018: 14 Sterbefälle

2017: 8 Sterbefälle

2016: 13 Sterbefälle

2015: 8 Sterbefälle



Schülerzahlen der Grund- und Mittelschule Aßling

404 Schüler (Vorjahr 383)

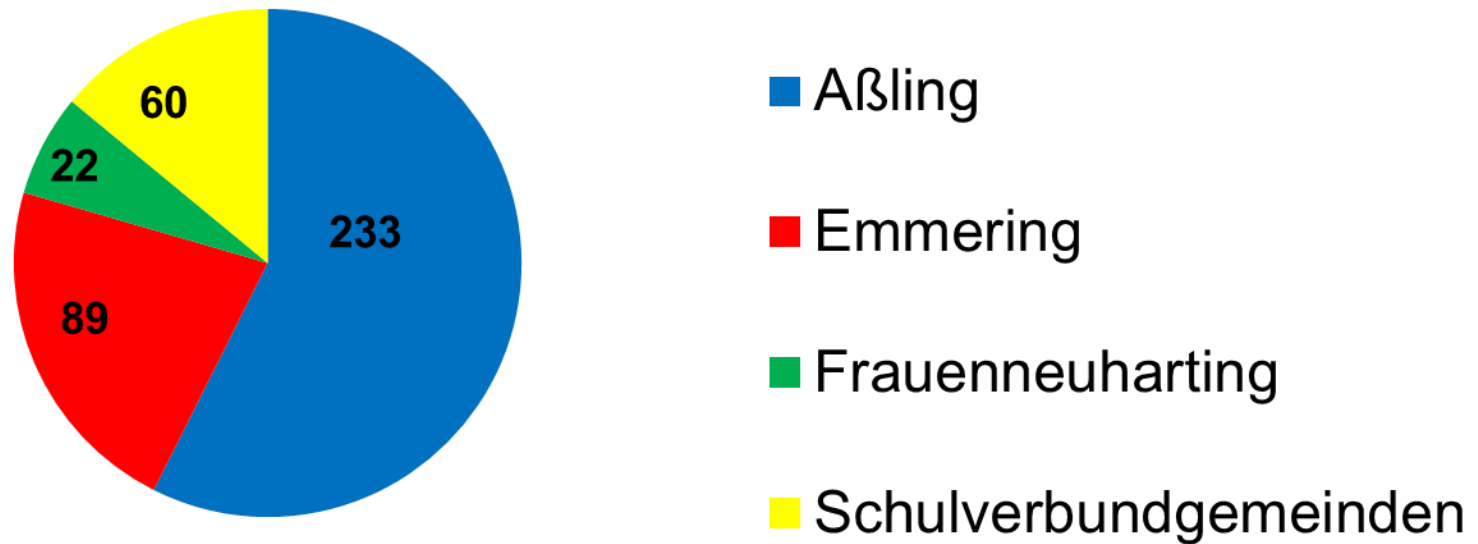

Schulhaus in Emmering

Schüler

- 3b 22 Kinder
- 3c 19 Kinder
- 2c 16 Kinder
- 1c 15 Kinder

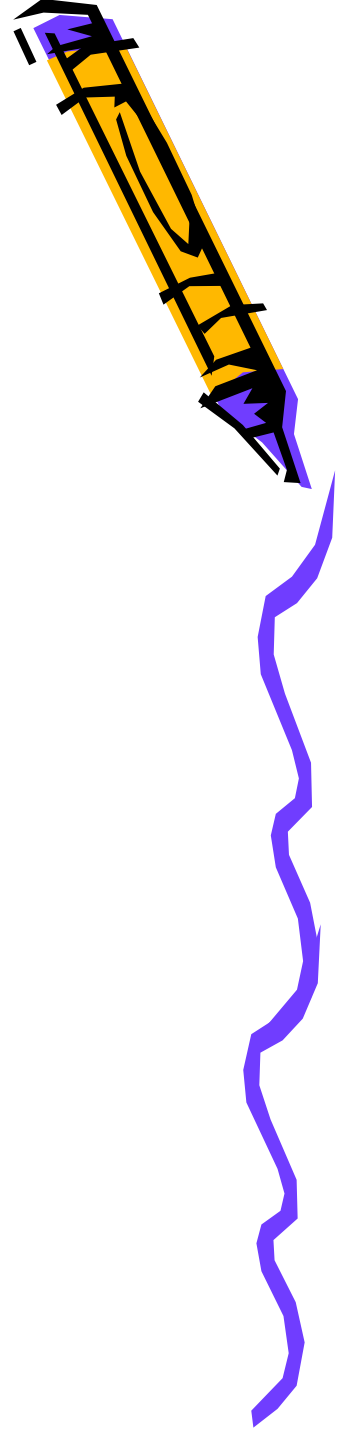

„Haus für Kinder St. Pankratius“ Emmering

Zur Zeit werden in drei Gruppen 62 Kinder betreut, davon 12 Kinder unter 3 Jahren.



Mäusenest in Emmering

- Gegründet 1998
die Kinder lernen die erste Trennung von Mutter/Vater kennen und erleben das erste Miteinander mit Gleichaltrigen
- Für Kinder zwischen eindreiviertel - 3 Jahren
an 4 Tagen in der Woche
- Die Spielgruppe betreut aktuell insgesamt 20 Kinder,
an jeweils 2 Tagen mit 2 Betreuerinnen je Gruppe

Mittagsbetreuung des Fördervereins in der Schule Emmering

- Der KiJuFö Emmering e.V. ist Träger der Emmeringer Mittagsbetreuung. Der Gemeinde entstehen keine Kosten. Seit September 2016 werden im Emmeringer Schulhaus Grundschul Kinder aus der Gemeinde von Montag bis Freitag jeweils nach Schulschluss bis teilweise 17.00 Uhr betreut (zur Zeit 20 Kinder).
- Es wird mit den Kindern das Mittagessen zubereitet; es werden die Hausaufgaben erledigt und es wird gemeinsam gespielt oder gebastelt.
- Zusätzlich wird für 4 Wochen eine Ferienbetreuung angeboten.

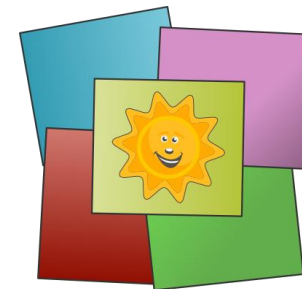



**Kinder- und Jugend
Förderverein Emmering e.V.**



Mittagsbetreuung

Öffnungszeiten*:

*werden dem Schul-
schluss angepasst

Mo:	11:15 - 17:00
Di:	11:15 - 17:00
Mi:	12:15 - 17:00
Do:	11:15 - 17:00
Fr:	11:15 - 14:00



Digitales Baugenehmigungsverfahren

Einreichung von Bauanträgen

Seit der Einführung des digitalen Baugenehmigungsverfahrens sind die Mehrheit der Anträge über das Landratsamt Ebersberg einzureichen. Einige Anträge können noch in Papierform bei der Gemeinde gestellt werden (siehe Tabelle).

Antragsart	Digital	Papier
Bauanträge	Landratsamt	Landratsamt
Genehmigungsfreistellungen	Landratsamt	Gemeinde
Vorbescheid	Landratsamt	Landratsamt
Isolierte Befreiungen (Befreiungen von den Festsetzungen des Bebauungsplans)	Landratsamt	Gemeinde
Verlängerung Baugenehmigung / Vorbescheid	Landratsamt	Landratsamt

Bauanträge 2022

- Vorbescheide 2
- Landwirtschaftliche Bauvorhaben 3
- Einfamilienhäuser 3
- Sonstige Bauvorhaben 7
- Gewerbe 0
- Abbruch/Wiederaufbau Umbau/Nutzungsänderung bestehender Gebäude 2



Müllgebühren

- **80 l Restmülltonne** **17,20 €**
- **80 l Restmüllt. + Grüne Tonne** **19,10 €**

- **120 l Restmülltonne** **25,60 €**
- **120 l Restmülltonne + GT** **28,50 €**

- **240 l Restmülltonne** **51,20 €**
- **240 l Restmülltonne + GT** **56,90 €**

Müllgebühren

- **Komposttonne**

ohne Restmülltonne **8,80 €**

- **zusätzlicher Restmüllsack** **6,50 €**
(bei der Gemeinde erhältlich)

Wertstoffhof Am Pfarrbach



Wertstoffhof Emmering

- **Öffnungszeiten Wertstoffhof**
Emmering, Am Pfarrbach:
jeden ersten Samstag im Monat
von 9.00 – 11.00 Uhr
- **Gebühren für Sperrmüll**
Unverwertbarer Sperrmüll 50,00 €/m³

Kostenlose Entsorgung von Elektroschrott

**am Wertstoffhof
in Aßling, Klärwerkstraße**

Öffnungszeiten:

Freitag 13.00 – 16.00 Uhr

Samstag 9.00 – 12.00 Uhr

sowie von Anfang April – Ende Oktober zusätzlich:

Mittwoch 11.00 – 14.00 Uhr

Abfallentsorgung: Gelber Sack

- Entsorgung von Kunststoffverpackungen, Weißblech und Aluminium
- Jeder Haushalt erhält kostenlos Säcke, die monatlich abgeholt werden
- **Abholtermine** werden in den VG-Nachrichten bekannt gegeben

Kompostieranlage

**Manfred Preissinger,
Grafinger Straße 80, Aßling**

Öffnungszeiten:
Samstag 9.00 – 12.00 Uhr
von März bis Oktober

Wasserversorgung



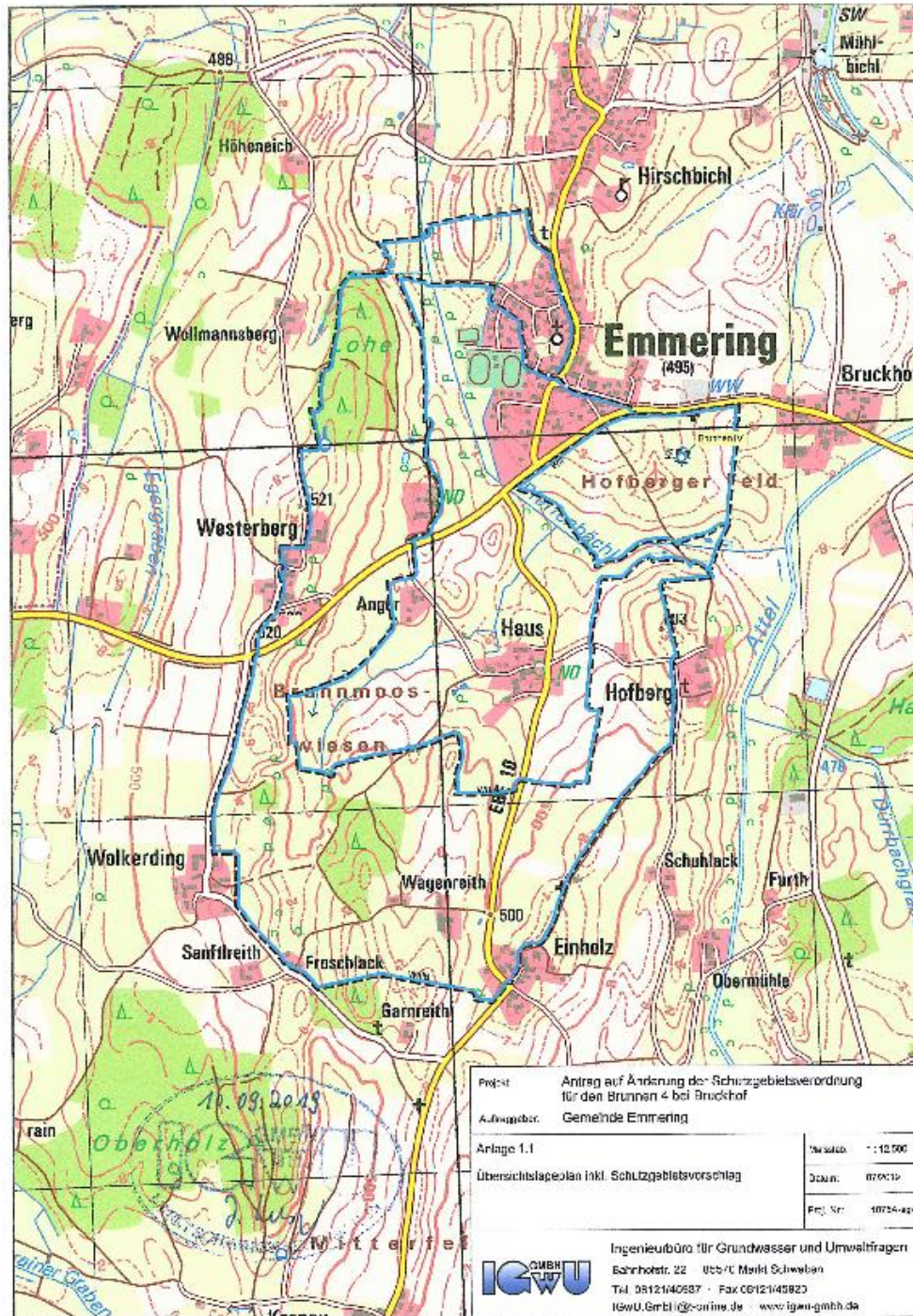

Projekt	Antrag auf Änderung der Schutzgebietsverordnung für den Brunnen 4 bei Bruckhof	
Auftraggeber	Gemeinde Emmering	
Anlage 1.1	Maßstab	1 : 12.500
Übersichtsplan inkl. Schutzgebietsvorschlag	Datum	07.06.13
	Proj. Nr.	10754-agr

 Ingenieurbüro für Grundwasser und Umweltfragen
 Bahnhofstr. 22 05570 Markt Schwaben
 Tel. 0812/140587 · Fax 0812/145823
 IGWU.GmbH@onine.de www.igwu-gmbh.de

Wassergebühren und -beiträge

- **1 m³ (= 1000 Liter) Leitungswasser**
kostet ab 01.01.2023 **1,41 €**
zuzüglich Grundgebühr, gestaffelt nach Zählergröße zwischen
63 € und 72 € pro Jahr
- **Herstellungsbeitrag ab 01.01.2023**
pro m² Grundstücksfläche **1,36 €**
pro m² Geschossfläche **5,70 €**
- jeweils zuzügl. 7% MwSt

Abwassergebühren und -beiträge

- **Abwasserpreis (ab 01.01.2023)**
Schmutzwasser **2,20 €/m³**
- **Keine Grundgebühr mehr!**
- **Herstellungsbeitrag Abwasser**
pro m² Geschossfläche **23,07 €**

Vermögen

- **Grundstücke:**
bebaute Grundstücke
wie z. B. Schulhaus, Kläranlage,
altes und neues Feuerwehrhaus,
Rathaus, Wasserturm, Raiffeisengebäude
Grundstücksflächen in den künftigen
Bau- und Gewerbegebieten
Emmering Nord-West, Schmiedgarten, Bruckhof,
Ökoausgleichsflächen,
Abwasserkanal und Wasserleitungen
- **Finanzeinlagen** (Stand 31.12.2022): **1.391.071,11 €**

Schuldenentwicklung und Steuersätze

zum 31.12.2022

Schuldenstand der Gemeinde aus Krediten für

Kindergarten St. Pankratius	16.675,89 €
Wasserversorgung	235.265,74 €
Baugebiet/Gewerbegebiet	1.626.944,69 €
Raiffeisengebäude	994.673,62 €
Gesamt:	2.873.559,74 €
Im Jahre 2022 erfolgte Tilgung:	68.634,91 €
Schuldenstand je Einwohner (2022 1.541 EW):	1.864,74 €

Steuersätze

- Grundsteuer A 320 %
- Grundsteuer B 320 %
- Gewerbesteuer 320 %



- Investitionen 2022

Zufahrt Kläranlage	7.828,46 €
Dezentrale Lüftungsanlage Schule	117.014,12 €
Zuwendung vom Bund	- 93.611,30 €
	23.402,83 €
Leitungsnetz und Hausanschlüsse	43.392,08 €
Bauhof Traktor	88.689,00 €
Gewerbegebiet Bruckhof	1.704.700,27 €
Landwirtschaftliche und Ökoausgleichsflächen	191.356,43 €
Raiffeisengebäude Sanierung	195.158,68 €
Entlastungskanal Hirschbichler Graben	111.139,12 €



5. Änderung des Flächennutzungsplans

Gewerbe-
gebiet
Bruckhof



PV | Planungsvorstand
Aufsicht
Wirtschaftsamt
München

07.04.2021



M = 1:1.000

0 50 m

Landwirtschaftlicher Nutzgrund

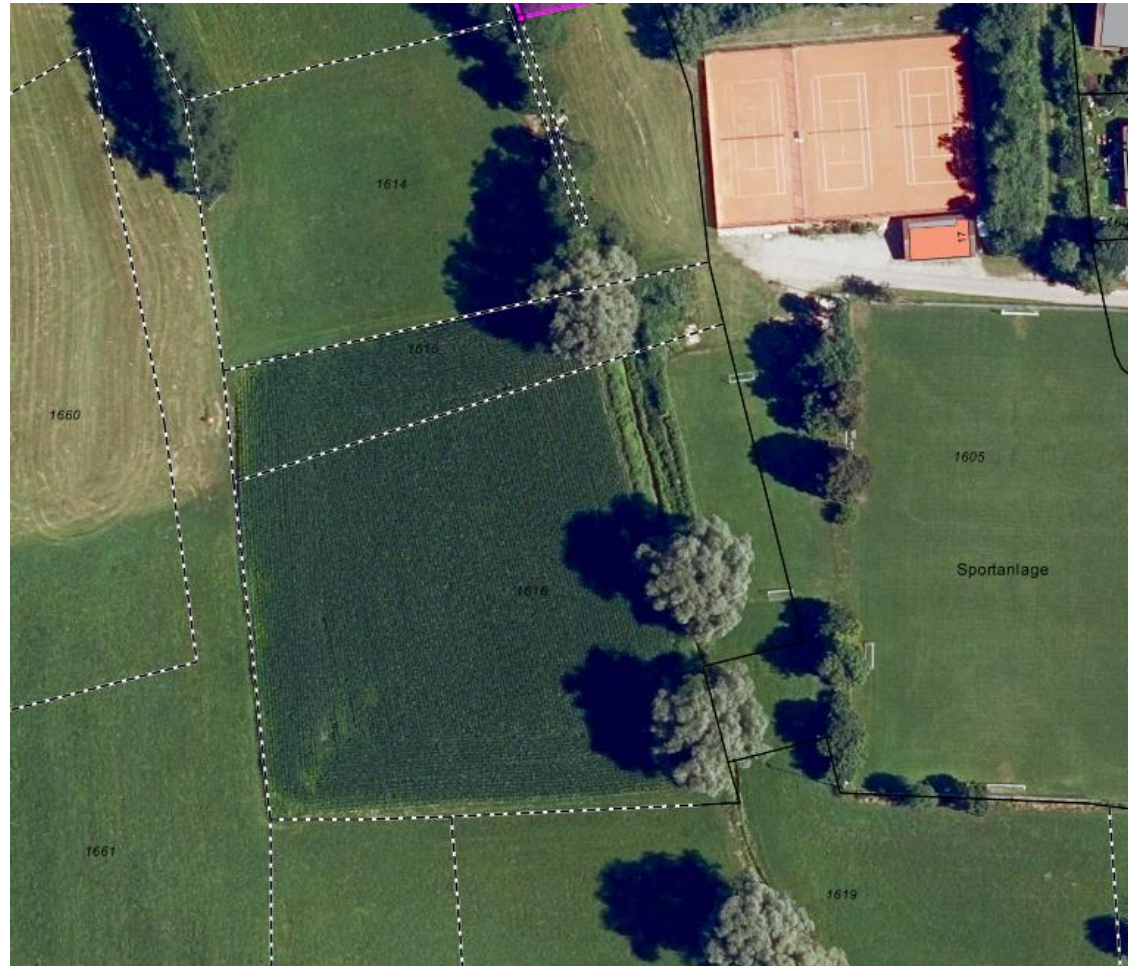

Ökoausgleichs- fläche



Nutzungsänderung Rathaus

Planung – Ansichten

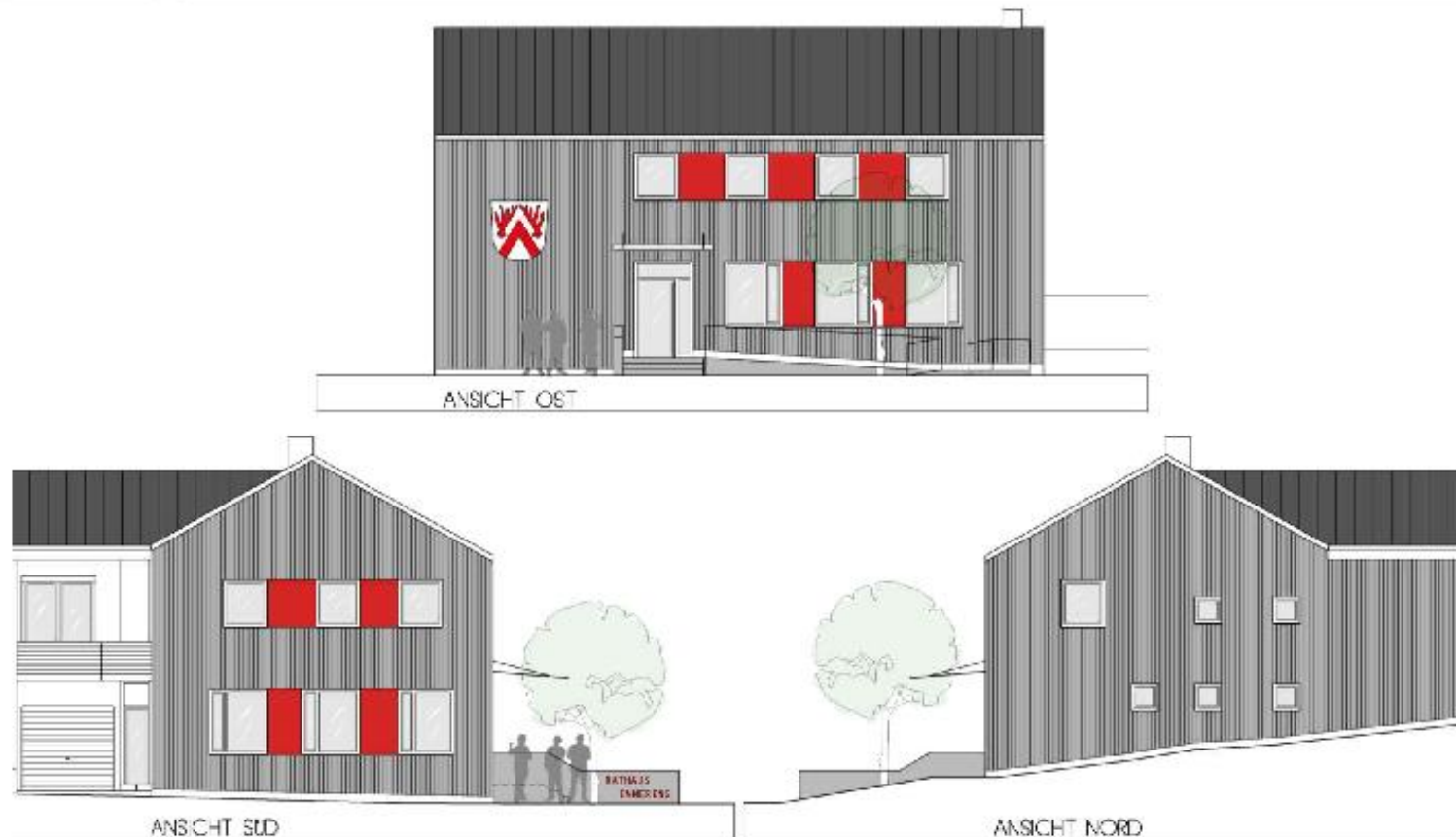

- □
- Architekturbüro **Würfel**
-



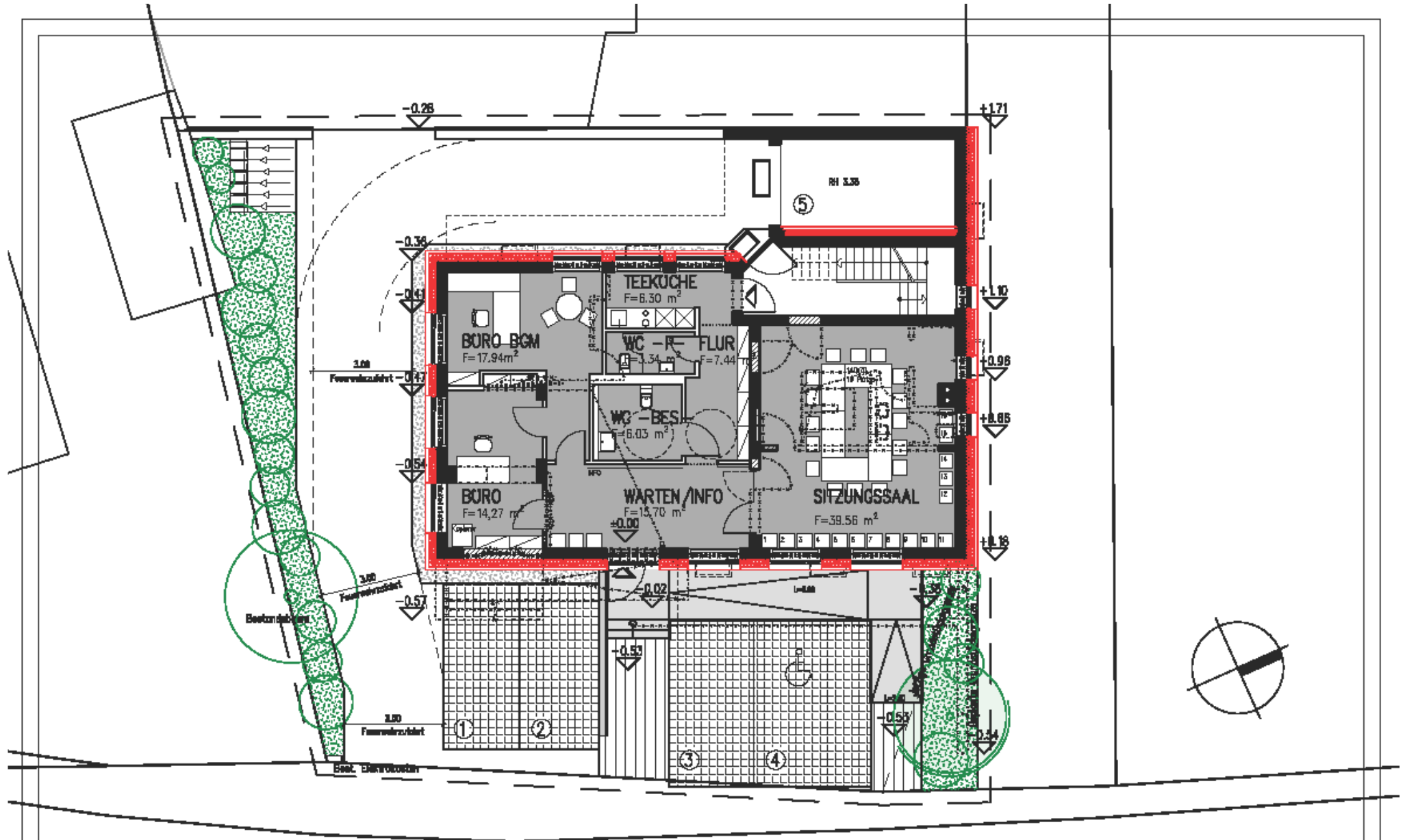

Architekturbüro Würfel

PLANINHALT: VORENTWURF, LÖSUNG 1, GRUNDRISS ERDGESCHOSS
 PROJEKT: NUTZUNGSÄNDERUNG RATHAUS EMMERING, HAUPTSTRASSE 21
 DATUM: 20.04.2021, geä. am 27.04.2021
 MASSSTAB: 1:100

Entlastungskanal Hirschbichler Graben



Aufwendungen und Erträge

	2022		2021	
	Aufwendungen	Erträge	Aufwendungen	Erträge
Kreisumlage	751.739,16 €	-	710.882,62 €	-
VG-Umlage	467.684,32 €	-	454.302,33 €	-
Schülerumlage	182.173,95 €	-	187.504,18 €	-
Schulhaus Emmering	3.560,89 €	10.737,13 €	14.605,06 €	10.737,13 €
Gastschüler	5.900,00 €	-	6.473,95 €	-
Kindergartenkinder	325.358,05 €	201.370,89 €	333.803,38 €	212.771,51 €
Haus für Kinder „St. Pankratius“	9.856,03 €	232,65 €	15.964,68 €	0,00 €
Volkshochschule	11.094,21 €	-	10.374,78 €	-
Feuerwehr	31.655,45 €	2.423,18 €	33.085,11 €	4.977,67 €
Sportförderung	4.020,00 €	-	400,00 €	-
Wasserversorgung	83.171,59 €	136.096,40 €	24.983,87 €	118.588,82 €
Abfallwirtschaft	82.566,92 €	82.986,30 €	78.915,11 €	79.636,33 €
Abwasserbeseitigung	102.652,83 €	90.690,21 €	76.938,72 €	88.838,23 €
Gemeindestraßen	28.286,39 €	56.779,43 €	37.246,66 €	56.457,35 €
Winterdienst	9.936,49 €	-	18.790,54 €	-

Öffnungszeiten VG Geschäftsstelle/Post

Mo - Fr: 08.00 – 12.00 Uhr
Donnerstag 14.00 – 18.00 Uhr

Post:

Montag bis Donnerstag: 14.00 – 17.30 Uhr
Freitag und Samstag: 09.00 – 12.00 Uhr



Ausweise / Reisepässe

- Personalausweis neu

unter 24, Gültigkeit 6 Jahre 22,80 €

über 24, Gültigkeit 10 Jahre 37,00 €

- Reisepass

unter 24, Gültigkeit 6 Jahre 37,50 €

über 24, Gültigkeit 10 Jahre 60,00 €



Gewerbe/Soziales 2022



- 21 Gewerbe**an**meldungen (Vorjahr 18)
- 13 Gewerbe**a**bmeldungen (Vorjahr 11)
- 3 Gewerbe**u**mmeldungen (Vorjahr 5)

- 13 genehm. Veranstaltungen (Vorjahr 0)
- 19 Rentenanträge (Vorjahr 12)
- 3 Kontenklärungen (Vorjahr 3)



Mai 2023

Nachrichten

für Aßling, Emmering und Frauenneuharting

www.vg-nachrichten.de



 Aßling

First Responder brauchen
dringend Spenden

 Emmering

Maibaumaufstellen um
11 Uhr an der Schule

 Frauenneuharting

Bürgermeister stellt Merkblatt
für Blackout vor

Lesen!

- Monatlich in jeden Haushalt
- Kostenlos!
- Informationen aus der Verwaltung
- Informationen aus der Gemeinde/dem Gemeinderat
- Jedoch auch die **Amtstafeln** beachten !
- Weiter Infos auch auf der Internetseite www.emmering.eu



Gemeinde Emmering

Gemeinde Emmering ▾



8 °C



Digitaler Ortsplan

UNSERE GEMEINDE

BÜRGERSERVICE & POLITIK

WOHNEN UND LEBEN

VERANSTALTUNGEN

SUCHE



Öffnungszeiten



Was erledige ich wo



Der Gemeinderat



Digitales Amt

Aktuelle Nachrichten

*Amtsstunden im Rathaus Emmering
Dienstags von 14.00 Uhr – 17.00 Uhr*



Freiwillige Feuerwehr Emmering



1. Kommandant
Mathias Kirchlechner
2. Kommandant
Helge Ricker

1. Vorstand
Klaus Niedermeier
2. Vorstand
Sebastian Sporer

1. Kassier
Manuel Sedlmaier
2. Kassier
Kathrin Niedermeier

1. Schriftführer
Alois Zacherl
2. Schriftführer
Andreas Oeckl

Feuerwehr

- Im Jahr 2022 waren insgesamt 21 Einsätze
 - 5 Brände
 - 8 Technische Hilfeleistung
 - 6 Absperrungen (Festzüge, Fronleichnam, Martinszug)
 - 2 Fehllalarm
- 67 Übungen und Schulungen
- 2022 insgesamt: 2.770 Stunden













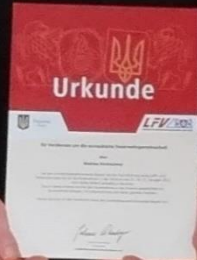
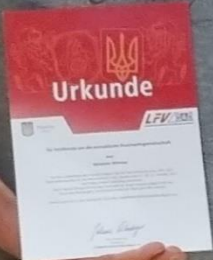

Jugendfeuerwehr Emmering



Jugendwarte:

Daxenbichler Florian, Niedermeier Kathrin und Martin Huber

Zahlen und Daten



20 Jugendliche – 15 männlich, 5 weiblich

2 neue Jugendsprecher

5 Neuzugänge

Martin „Bay“

1 Übernahme zu den
Aktiven

39 Übungen

974 Übungsstunden

Leistungsabzeichen 11.07.2022

Mit der Jugendfeuerwehr Frauenneuharting







Ausflug 09. – 11.09.2022

Kantonaler Jugendfeuerwehrtag „Beider Basel“ in Lausen
(Schweiz)

mit Übernachtung im Luftschutzbunker

Besichtigung der Stützpunktfeuerwehr Liestal

















*Vielen Dank an alle aktiven
Feuerwehrleute für
Ihre
ständige Einsatzbereitschaft -
bei Tag und bei Nacht!*



Breitband- Ausbau in der Gemeinde Emmering

Aktuell Ausbau des Verfahrens Emmering 2

aktuelle Versorgung im Gemeindegebiet - Karte

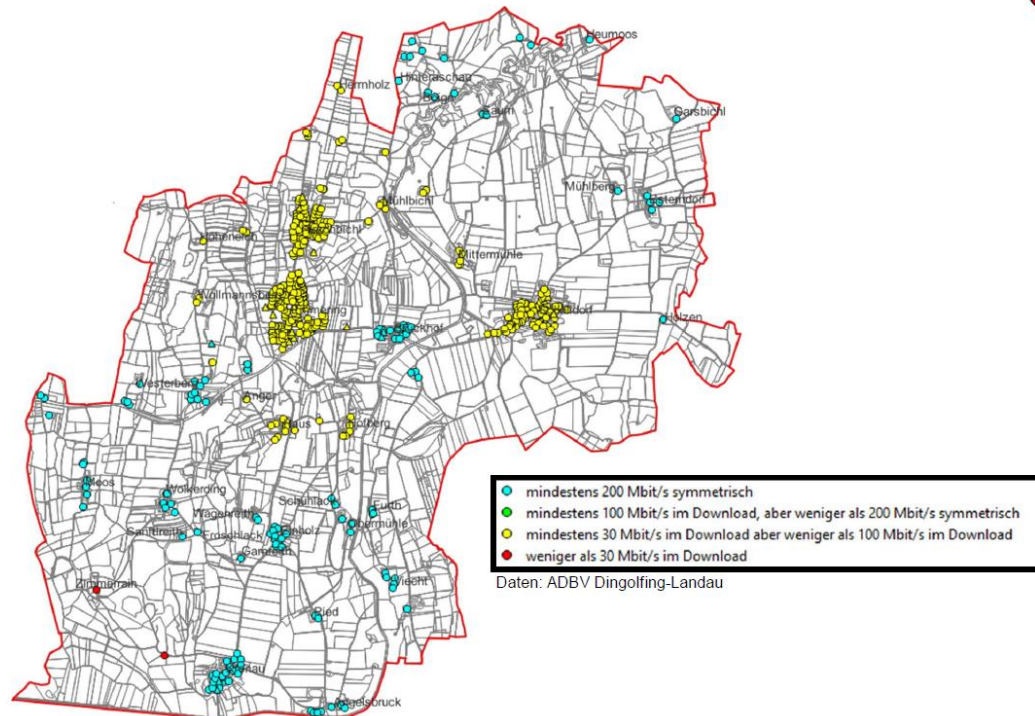

Schmied- garten

Bebauungs- plan

Fassung 02.06.2022

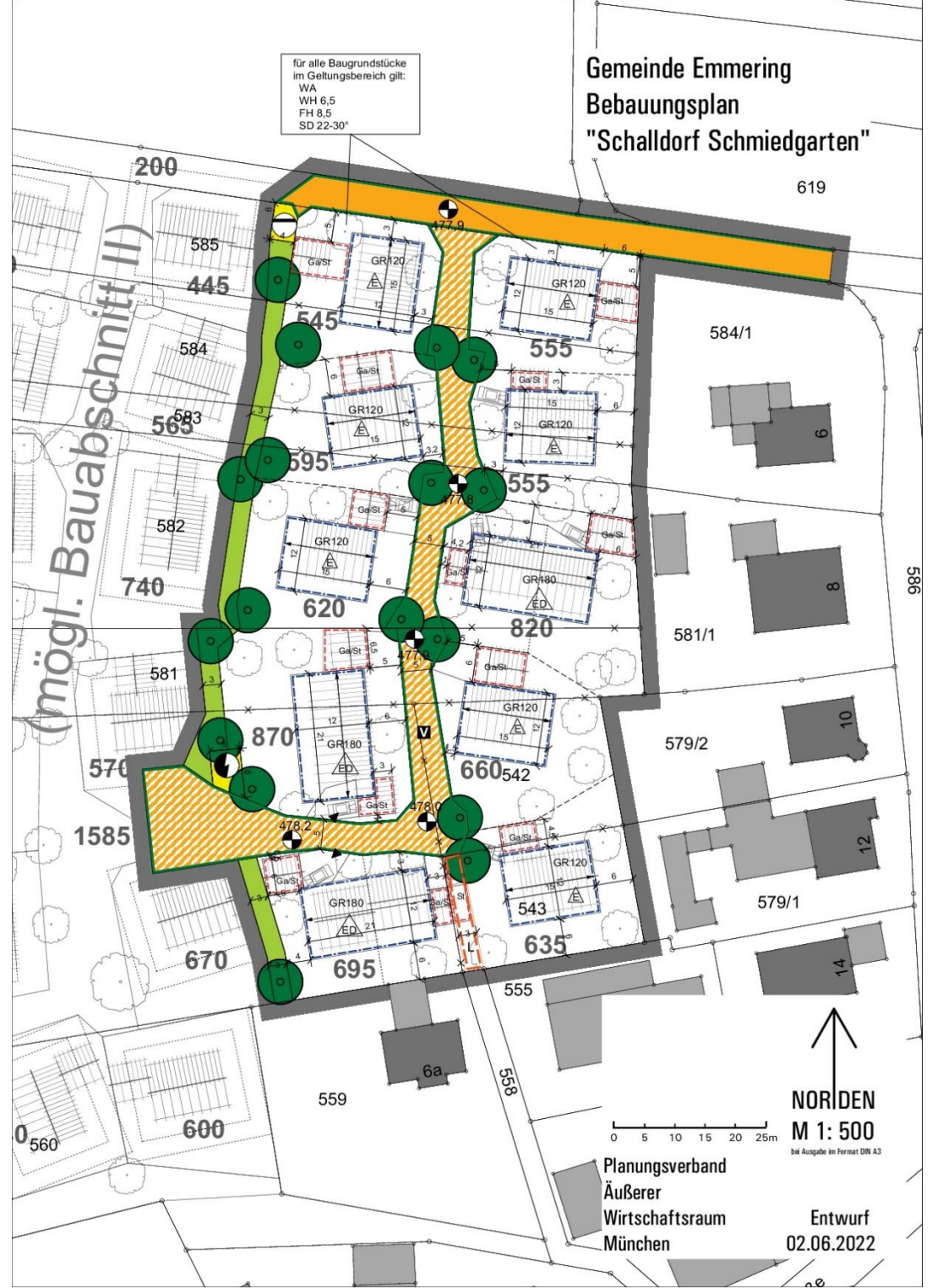



15.02.2022

Mathias Kirchlechner

Fledermausnistkasten



Personal

- **Bauhof Emmering**

Stefan Zacherl mit 30 Stunden

Mathias Kirchlechner mit 30 Stunden

Hans Maier als geringfügig Beschäftigter

- **Reinigungskraft**

Monika Sperl als geringfügig Beschäftigte

- **Verwaltungsgemeinschaft**

Yvonne Jergens, Meldeamt zum 01.12.2022



Das war der Ausblick...

- Gewerbegebiet Bruckhof – weitere Planungen
- Baugebiet Schmiedgarten
Fortführung Bauleitplanung – Umlegungsverfahren
- Gehwegbau Schalldorf
Ausschreibung, Vergabe und Ausführung
- Nutzungsänderung Raiffeisengebäude
Ausschreibung, Vergabe und Ausführung
- Wasserleitungsbau
- Fahrradweg Emmering – Aßling
derzeit läuft Förderverfahren



Weiterer Ausblick und geplante Investitionen

• Raiffeisengebäude	679.000,- €
• Sonst. Grundstücke	80.000,- €
• Feuerwehr digitale Alarmierung	21.000,- €
• Planung neuer Kindergarten	53.000,-€
• Wohnbauförderung	470.400,-€
• Wasserversorgung	300.000,- €
• Abwasser	50.000,- €
• Regenwasser	170.000,- €
• Gemeindestraßen	170.000,- €

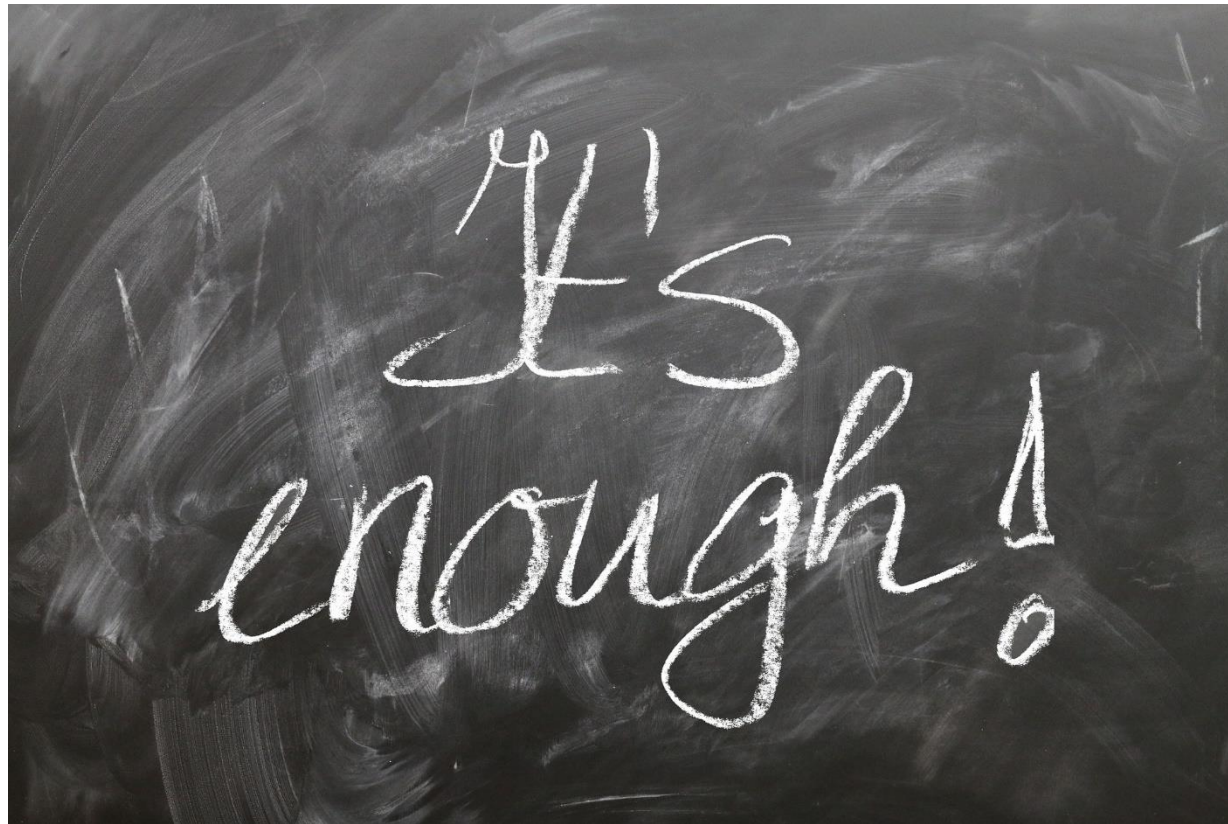

Noch ganz kurz.....

Bauhof und gemeindlicher Winterdienst

Vielen
Dank
für euren
Einsatz!



Danke...



... den Damen des Gartenbauvereins für die
Bepflanzung und Pflege der Blumeninsel!

Danke....

...dem Krieger- und Soldatenverein für die
Pflege des Kriegerdenkmals in Emmering!





- an die Mitarbeiter in der VG für die gute Zusammenarbeit
- an Pankraz Spötzl für seine Tätigkeit als Gemeindearchivar und für Rosi Kehr als Unterstützung
- an den Kirchenchor und die Emmeringer Musi

...

Danke an die Vereine und die Tafel Aßling



- Für die ehrenamtliche Tätigkeit und Jugendarbeit in der Gemeinde Emmering
- Die Tafel Aßling nehmen 20 Emmeringer Bürger in Anspruch

Danke für Ihre Aufmerksamkeit



Quellennachweis der Fotos Verwaltungsgemeinschaft Aßling und pixabay!



Pfiad eich und kemmts guad hoam!